

Formulaire de demande d'activation du port P1

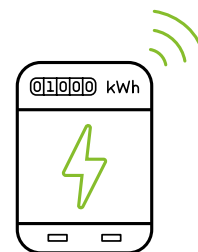

Afin de garantir que l'activation du port P1 est bien demandée par le titulaire du contrat, merci de compléter et signer le formulaire ci-joint, puis de nous le retourner.

Veuillez remplir toutes les informations ci-dessous afin de demander l'activation du port P1 de votre compteur intelligent.

Informations du client

Nom et prénom : _____

Adresse de l'installation : _____

Numéro de client : _____
(disponible sur la facture d'électricité)

Numéro d'abonnement : _____
(disponible sur la facture d'électricité)

Numéro de Téléphone : _____

Adresse e-mail : _____

Numéro de compteur : LGZ _____

J'accepte les **conditions générales**

Je ne souhaite pas recevoir des informations techniques sur l'état du réseau de distribution d'Oiken, ni des informations concernant ses services, actualités ou offres.

En signant ce formulaire, je confirme être le titulaire du contrat pour le site mentionné ci-dessus et je demande l'activation du port P1 de mon compteur.

Lieu et date / Signature : _____

Merci d'envoyer ce formulaire complété à **smartmeter@oiken.ch**
ou par courrier postal à l'adresse indiquée en bas de page.

Localisation du numéro de compteur

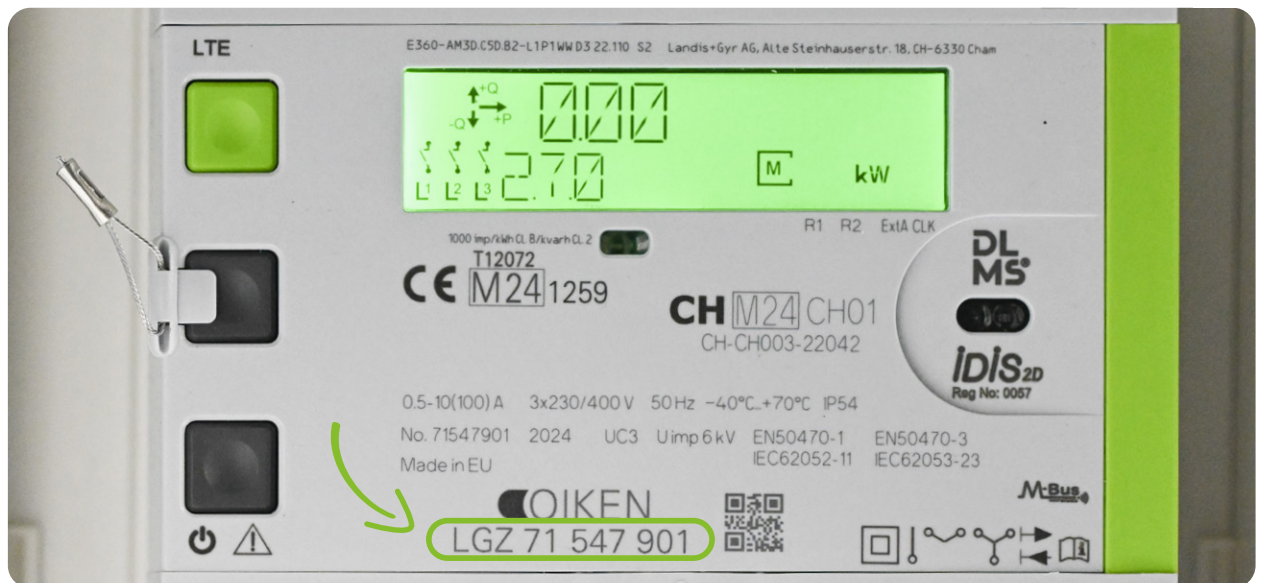

Remarque

Dans certains cas spécifiques, les paramètres du PORT-PI peuvent être modifiés.

La configuration par défaut est la suivante :

- Mode : DSMR, intervalle de mesure : 5 sec
- Alimentation : 5V activée

Si une autre configuration est requise, veuillez sélectionner l'option appropriée ci-dessous :

- Mode : DSMR, Intervalle de mesure : 10 sec
- Mode : DLMS (IDIS mode).